

Priv.-Doz. Dr. phil. Andreas Vieth
 VL: Einführung in die Sozialphilosophie (SS11)
 Erfasste Fragebögen = 42



Auswertungsteil der geschlossenen Fragen

Legende

Fragestext

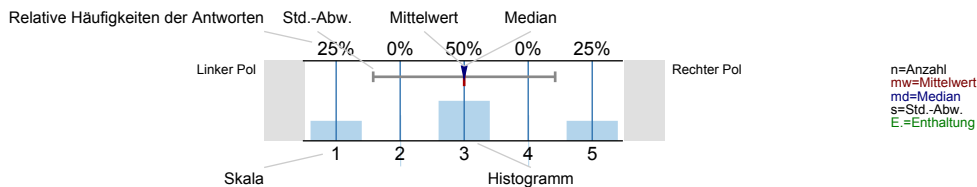

Konzeption, Umsetzung

Die Lernziele der LV wurden von Anfang an klar gemacht.

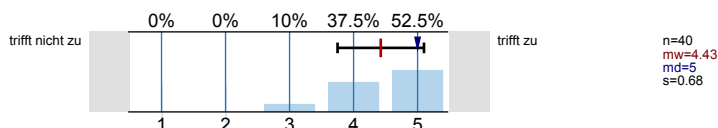

Die Abfolge der behandelten Themenbereiche wirkt auf mich aufeinander abgestimmt.

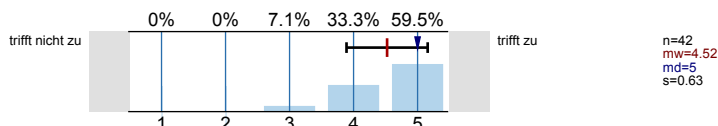

Die Relevanz der Lehrinhalte für das Studienziel wurde klar verdeutlicht.

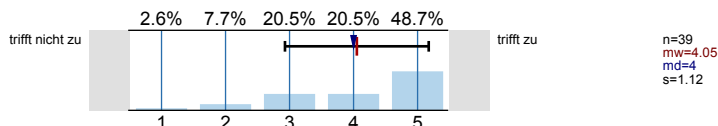

Zu Beginn jeder Sitzung gibt es für mich ausreichende Anknüpfungen an die Vorwoche.

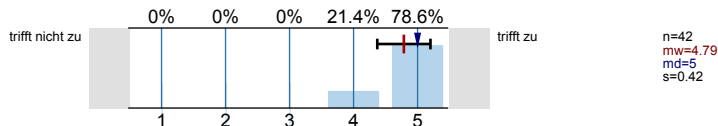

Die LV vermittelt nicht nur Einzelfakten, sondern auch Zusammenhänge.

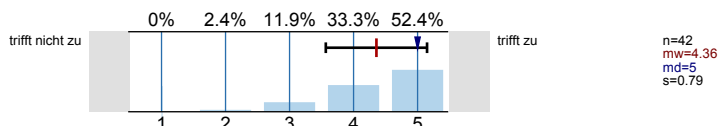

Bezüge zwischen Theorie und Praxis bzw. Anwendung werden für mich ausreichend hergestellt.

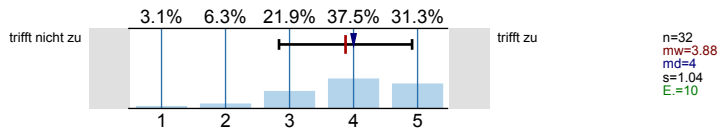

Der zeitliche Rahmen zur Bearbeitung der Themen ist für mich angemessen.

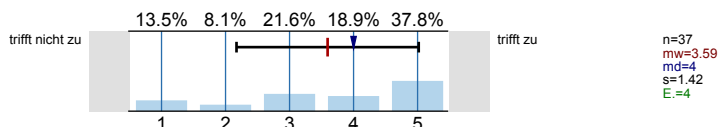

Die/der Lehrende wirkt auf mich gut vorbereitet.

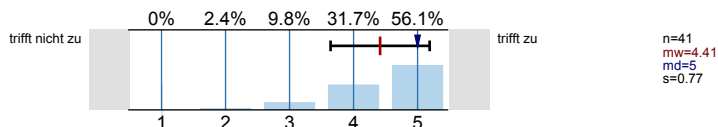

Die Erklärungsschritte der/des Lehrenden kann ich inhaltlich gut nachvollziehen.

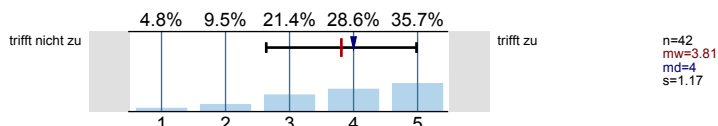

Die/der Lehrende ist akustisch gut zu verstehen.

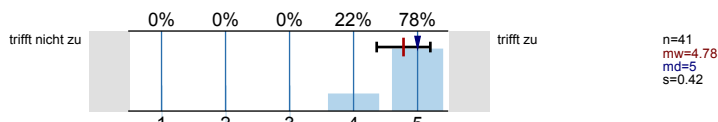

Die/der Lehrende zeigt Interesse am Lernerfolg der Studierenden.

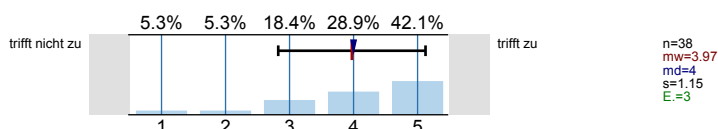

Beteiligung, Klima, Medieneinsatz

Die Gestaltung der LV motiviert mich zur Auseinandersetzung mit ihren Inhalten.

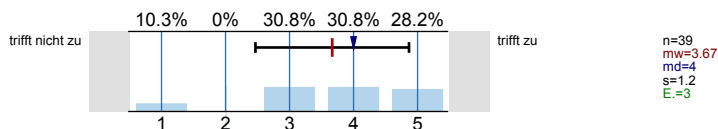

Die/der Lehrende sorgt für einen ruhigen Ablauf der LV.

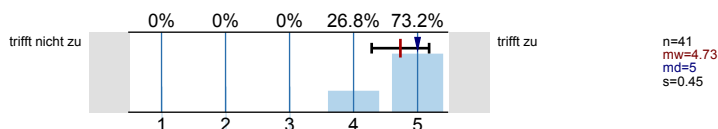

Es bestehen genügend Möglichkeiten, Fragen zu stellen.

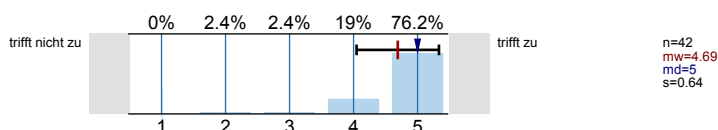

Fragen werden von der/dem Lehrenden für mich ausreichend klar beantwortet.

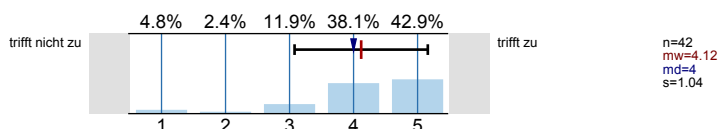

Der Einsatz von Medien erscheint mir sinnvoll in das didaktische Konzept der LV eingebettet.

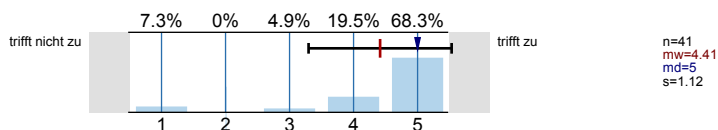

Die eingesetzten Medien tragen bei mir zum besseren Verständnis der Lehrinhalte bei.

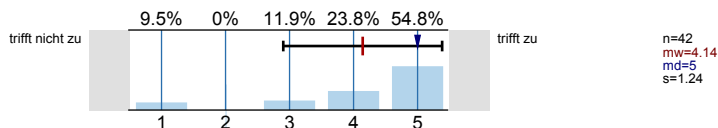

Nur falls Unterlagen (wie z.B. Skripte) angeboten werden: Die Nützlichkeit dieser Unterlagen schätze ich als hoch ein.

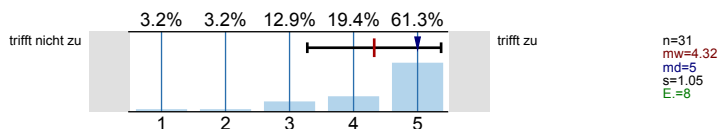

Betreuung, Raumbedingungen

In dieser LV habe ich nützliche Hinweise auf Literatur erhalten.

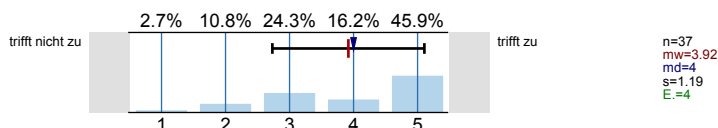

Leistungs- und Prüfungsanforderungen werden für mich transparent dargestellt.

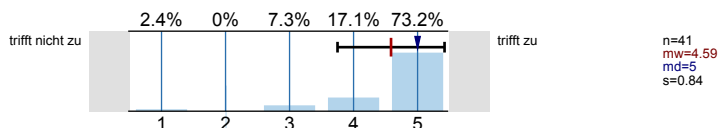

Die Sprechstundenangebote sind für mich ausreichend.

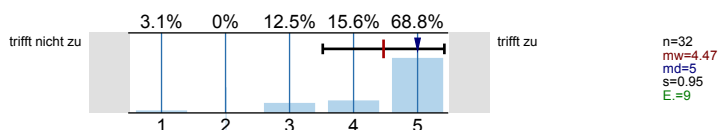

Das Verhältnis der Studierenden-Anzahl zur Raumgröße ist aus meiner Sicht angemessen.

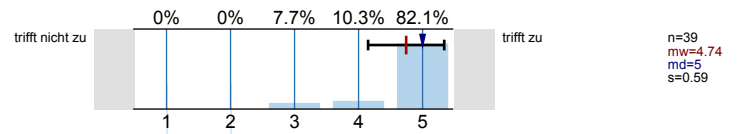

Umfang, Schwierigkeitsgrad, Vorwissen

Den Vor- und Nachbereitungsaufwand empfinde ich als...

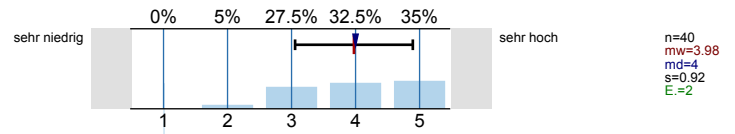

Den Schwierigkeitsgrad des in dieser LV behandelten Stoffes empfinde ich insgesamt als...

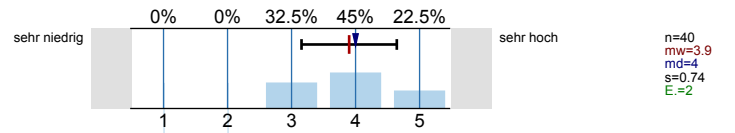

Den Umfang der in dieser LV behandelten Inhalte empfinde ich insgesamt als...

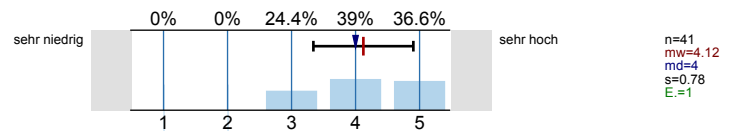

Wie hoch würden Sie Ihr Vorwissen in Bezug auf diese LV einschätzen?

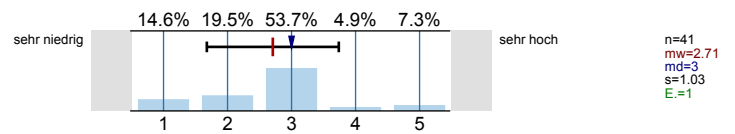

Angaben zur Person

Haben Sie diese LV in einem früheren Semester schon einmal besucht?

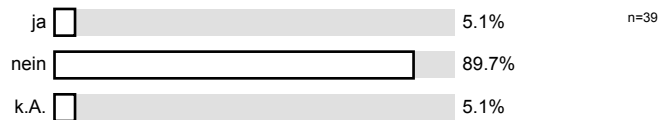

Ihr Geschlecht:



Welchen Studienabschluss streben Sie an?

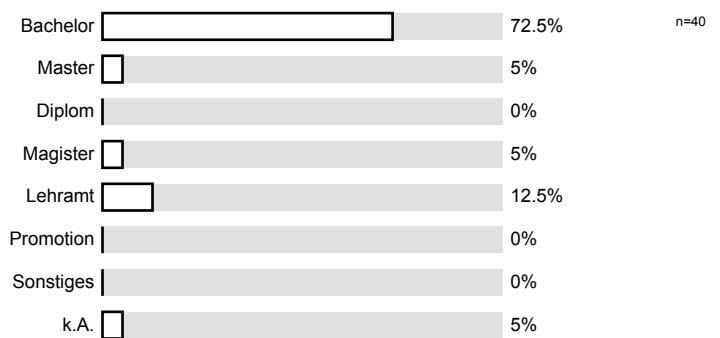

In welchem Fachsemester (d.h. Semester in diesem Studiengang) studieren Sie?

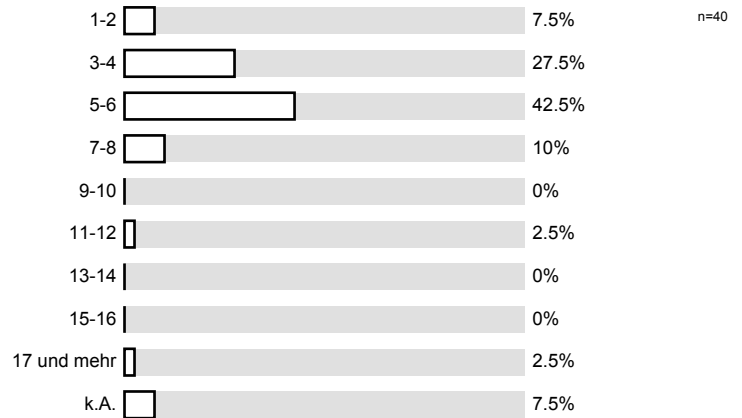

Grund bzw. Gründe für den LV-Besuch: (Mehrfachnennungen möglich)

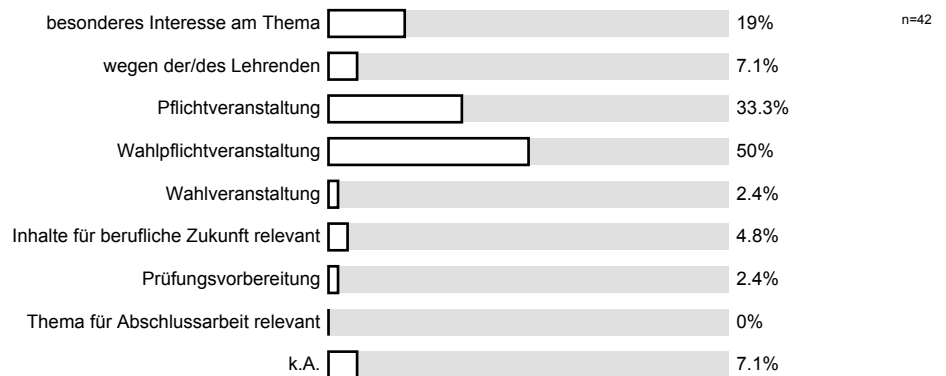

Wie viel Zeit verwenden Sie pro Woche durchschnittlich an Vor- und Nachbearbeitung für diese LV? (OHNE die Zeit der eigentlichen LV und den Arbeitsaufwand für Leistungsnachweis bzw. Prüfung.)

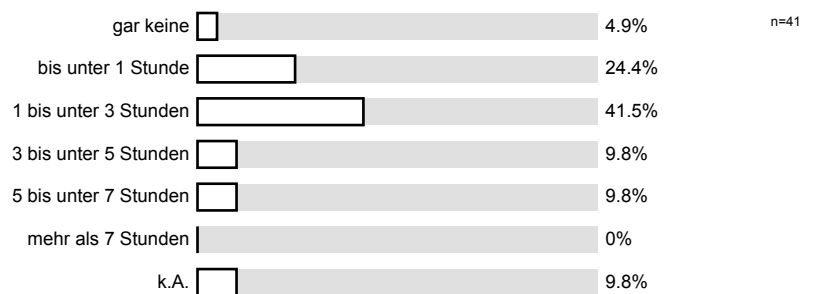

An wie vielen Sitzungen der LV haben Sie bisher NICHT teilnehmen können?

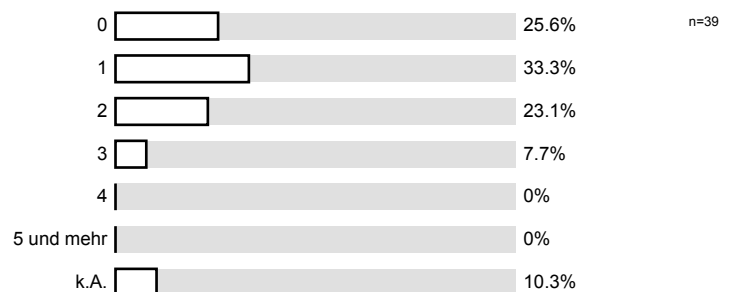

Gesamtbewertung

Den Lerneffekt dieser LV empfinde ich bisher als...

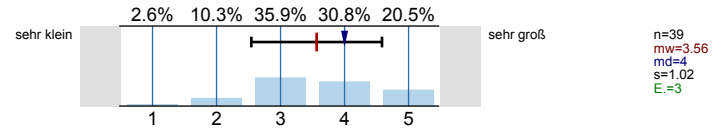

Insgesamt betrachtet beurteile ich diese LV als...

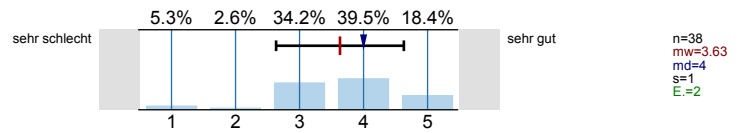

Profillinie

Teilbereich: Philosophie
 Name der/des Lehrenden: Priv.-Doz. Dr. phil. Andreas Vieth
 Titel der Lehrveranstaltung: VL: Einführung in die Sozialphilosophie (P_S11_03)
 (Name der Umfrage)

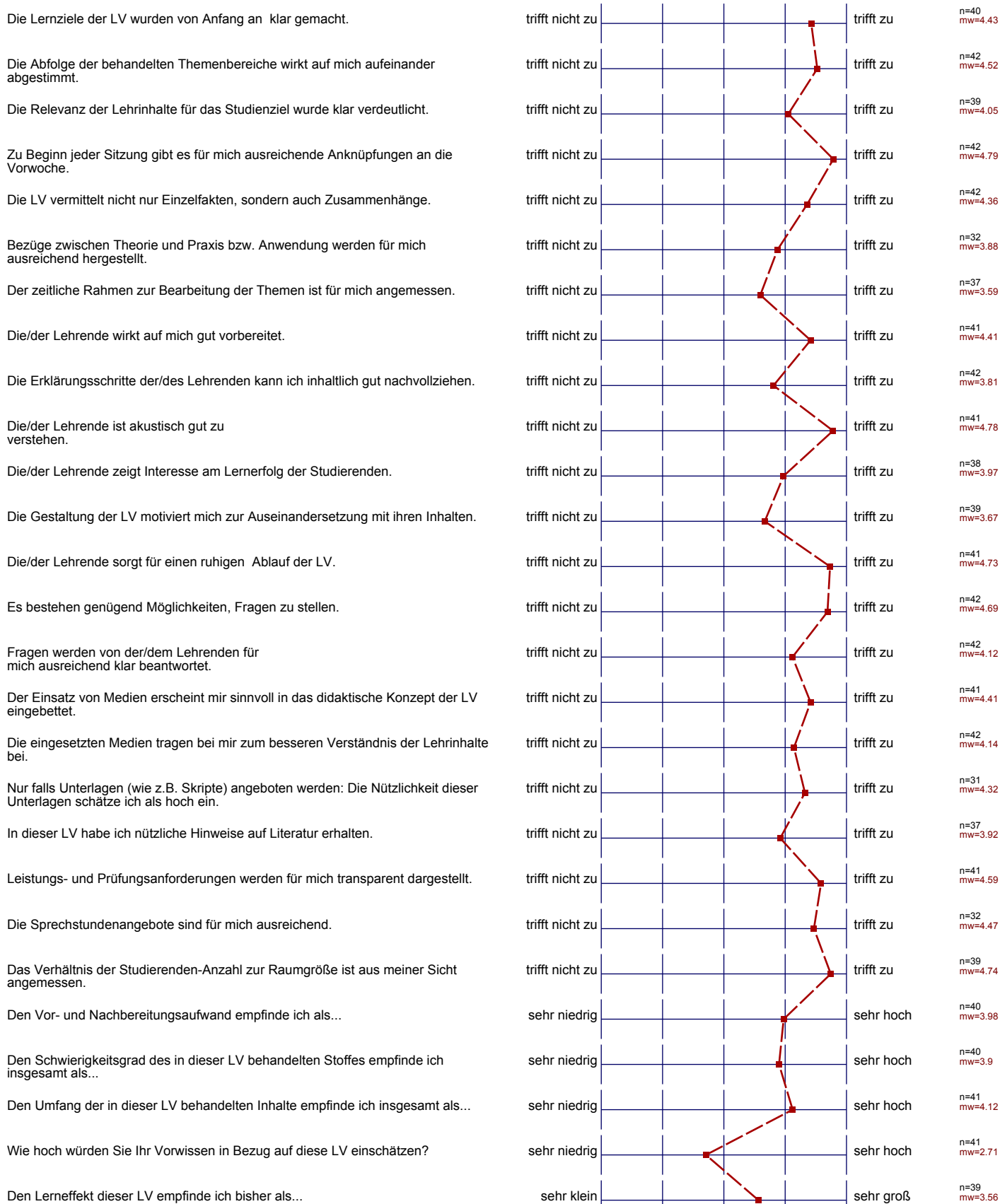

Insgesamt betrachtet beurteile ich diese LV als...

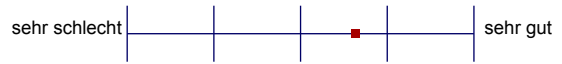

n=38
mw=3.63

Auswertungsteil der offenen Fragen

Angaben zur Person

Welchen Studiengang belegen Sie?

BA

Geschichte + Philologie

Geschichte / Philo

Germanistik / Philosophie

Gybe

2-Fach-Bachelor Philosophie / Anglophone Studies

2-Fach-Bachelor Geschichte / Philosophie

Philosophie, Geschichte

2-Fach-Bachelor

Kulturwirt B.A.

2-Fach B.A. Anglophone Studies, Philosophie

LA Gy/Ge

2-Fach-Bachelor christl. Studien / angew. Philosophie

LA Gym/Ge

Philo / Französisch / Südk

Germanistik u. Geschichte

GER / PHLO

Philosophie / Germanistik

Geschichte und Philosophie

Angewandte Studies / Philosophie

LA / Gu / So

2-Fach Bachelor Geisteswissenschaften

Magister

Gesamtbewertung

Was hat Ihnen an dieser LV besonders gut gefallen?

- der Lehrende
- Klausurfragen helfen ^{theoretisch} sich gut auf die Prüfung vorzubereiten

Die Fragen f. d. Klausur stehen seit der 1-VL zur Verfügung.

(genug Vorbereitungsgut für die Klausur)
+ Hilfe zur Nachbereitung

- Kontrollfragen für die Klausurvorbereitung
- begleitendes Tutorium
- Präsentationen als Download

- das die Folien schon vor der ~~2~~ Sitzung bereitstehen, ebenso der Fragenkatalog
- Tutorium
- viele Fragemöglichkeiten

Das Tutorium ist sehr gut. Der Tutor ist sehr gut.

Struktur der VA bzw. Themen

Inhaltliche Aufbereitung der Themen
Darstellung der Themen

Systematische Aufarbeitung des Stoffes

Was könnte künftig besser gemacht werden?

- viel zu umfangreicher Fragenkatalog, unmöglich alle Fragen für die Klausur zu lernen!

-
- o 120 Fragen empfinde ich zum angewandig lernen ab viel zu viel.
 - eine Eingrenzung wäre hilfreich!
-

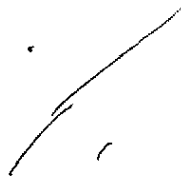

-
- nicht so sexualisiert, wie z.B. „Waarum ist dieses Argument so sexy?“ etc. (auch Beisp....)
 - historisch nicht immer ganz richtig (Slavien^{z.B.})
 - Folien zu voll, kaum zu folgen während der VO
 - weniger „abms“ und „ähhs“, erschwert das Zuhören
 - teilweise werden die Fragen in der VO nicht wirklich beantwortet, also ~~noch~~ mehr auf den Fragekatalog ein Blick halten
-

Die Kontrollfragen sollte man lediglich anhand der Folien beantworten können.



Der Vortragensstyl wirkt sehr unruhig, was dem Verständnis schadet.

✓

übersichtliche Folien!
